

## Organigramma

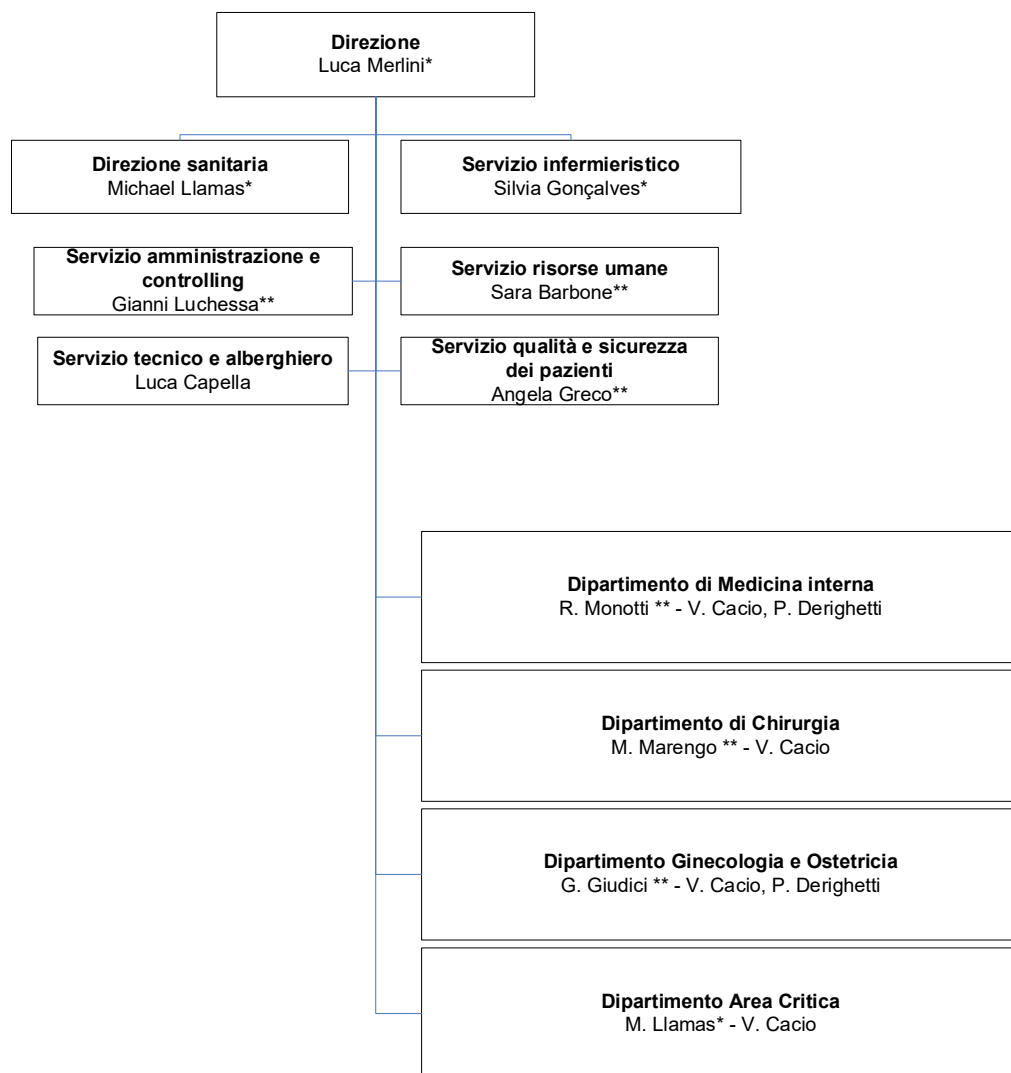

\* membri della direzione dell'Ospedale e del Consiglio di direzione  
\*\* membri del Consiglio di direzione

<b>Dipartimento Medicina interna</b>	CD	Dr.ssa med. R. Monotti
	CID	V. Cacio, P. Derighetti
<b>Medicina interna</b>	PRIM	Dr.ssa med. R. Monotti
	MED A	CR R. Sirica
	MED B	CR L. Lorenzetti
	MED C	CR E. Possi, M. Suhalj ( <i>ad interim</i> )
<b>Geriatria acuta</b>	CS	Dr. med. I. Bolliger
	CR	K. Sencer
<b>Immunologia e allergologia</b>	CS	Dr. med. I. Salvadé
<b>Malattie infettive</b>	CS	PD Dr.ssa med. L. Elzi
<b>Angiologia</b>	CS	PD Dr. med. H. Stricker
<b>Gastroenterologia ed epatologia</b>	PRIM / CS	Dr. med. A. De Gottardi, Dr. med. A. Fasoli
<b>Cardiologia</b>	MED	Dr.ssa med. J. Bianda, Dr. med. M. Facchini, Dr. med. N. Ferrari, PD Dr. med. S. Muzzarelli
	CR	M. A. Sanjuan
<b>Nefrologia e Dialisi</b>	CS	Dr.ssa med. M. Ventresca
	CR	G. L. Donato
<b>Ipertensione arteriosa</b>	CS	PD Dr.ssa med. V. Forni Oghna
<b>Pneumologia</b>	VPRIM	Prof. Dr. med. A. Oghna
	CR	M. A. Sanjuan
<b>Reumatologia</b>	CS	Dr. med. L. Bosia
<b>CCMS</b> <small>Centro Cantonale di Medicina dello Sport</small>	CS	Dr. med. P. Siragusa
<b>Diabetologia</b>	CS	Dr.ssa med. B. Lucchini
	INF	I. Chopard
<b>Cura del sovrappeso</b>	CS	Dr.ssa med. E. Biacchi
<b>Nutrizione clinica e dietetica</b>	CS	Dr. med. M. Quarenghi
<b>RAMI</b>	PRIM	Dr.ssa med. R. Monotti
	CR	O. Consonni ( <i>ad interim</i> )

<b>Dipartimento Chirurgia</b>	CD		Dr. med. M. Arigoni
	CID		V. Cacio
	CHIR A	CR	O. Consonni
	CHIR B	CR	M. Forlin
	CHIR C	CR	M. A. Sanjuan
Chirurgia generale e viscerale	PRIM		Dr. med. M. Arigoni
ORTO e TRAUMA	VPRIM		Dr. med. M. Molina
URO	VPRIM		Dr. med. B. Mazzola
ORL	CS		PD Dr. med. P. Erba, Dr. med. L. Ingold, Dr. med. N. Melik
CHIR MANO	MED		Dr. med. S. Lucchina
Medicina cinese	RESP / TER		Dr. med. G. Pelsoni / Z. Wang
Fisioterapia CREOC	CR		R. Redaelli

<b>Dipartimento Ginecologia e Ostetricia</b>	CD	Dr. med. G. Giudici
	CID	V. Cacio, P. Derighetti
Ginecologia	PRIM	Dr. med. G. Giudici
	CR	O. Consonni ( <i>ad interim</i> )
Maternità	PRIM	Dr. med. G. Giudici
	CR	N. Cerini-Bernasconi
Centro Cantonale di Fertilità	PRIM	Dr. med. A. Santi
	CS	Dr. med. M. Buttarelli
Ospedale di Giorno	CS	Dr. med. I. Salvadé
	CR	A. Albertella

<b>Dipartimento Area Critica</b>	CD	Dr. med. M. Llamas
	CID	V. Cacio
<b>Anestesiologia</b>	PRIM	Dr. med. N. Clerici
	CR	B. Guglielmetti
<b>Blocco Operatorio</b>	COOR	Dr. med. N. Clerici
	CR	E. Moranda
<b>Medicina intensiva</b>	VP	Dr. med. M. Llamas
	CR	(vacante), vice CR M. Scapozza
<b>Emergenza e Pronto Soccorso</b>	CS	Dr. med. D. Salmina
	CR	F. Morello

<b>Servizio Risorse Umane</b>	RU	S. Barbone
Amministrazione del personale	AMM	F. Monotti Martino

<b>Servizio Qualità e Sicurezza dei Pazienti</b>	RQ	A. Greco
Segretariato / Documentazione	SEGR	L. Lanzi
Sistema qualità	GQ	M. Küng, S. Galati
Comunicazione	COM	S. Galati
Gestione progetti e data management	GQ	D. Vasoli

Servizio Amministrazione e Controlling	FIN	G. Luchessa
Gestione Pazienti-Ricezione	GP	T. Parise
Segretariati medici	SMED	K. Togni Bachmann
Magazzino	MAG	A. Balzano

Servizio Alberghiero	ALB	L. Capella
Dietiste	CS	Dr. med. Massimo Quarenghi
Cucina	ALB	R. Palmeri
Pulizia	ALB	G. Delcò / A.C. Steinbrücker
Lavanderia	LAV	G. Taddei
Posta Interna	ALB	G. Grandazzi



<b>Servizio Tecnico</b>	ST	L. Capella
Manutenzione	ST	M. Arcotti
Sicurezza	ST	D. Dell'Ambrogio
Tecno Medici	ST	D. Dell'Ambrogio

<b>EOFARM</b>	FARM	M. Bissig
Farmacia	FARM	L. Villa
Farmacia clinica	FARM	M. Pironi

<b>EONOSO</b>		C. Balmelli / S. Rossi
Infermieri Prevenzione Infezioni	IGI	P. M. Mazza / R. Manini